

| Поз. | Наименование  | Код      | Кол. | Примечание     |
|------|---|----------|------|----------------|
| 1    | Стойка вертикальная                                       |          |      | DKC-2018.B5.20 |
| 2    | Подвес BSD-41   | BSD41**  | 2    |                |
| 3    | Профиль С-образный 21x41                                  | BPM21**  | n    |                |
| 4    | Болт с шестигранной головкой M10x80 DIN933                | CM081080 | 2n   |                |
| 5    | Шайба с узкими полями Ø10 DIN125                          | CM211000 | 2n   |                |
| 6    | Гайка с насечкой, препятствующей откручиванию M10 DIN6923 | CM101000 | 2n   |                |
| 7    | Металлорукав  | 667R**** |      |                |
| 8    | Держатель оцинкованный                                    | 533**    |      |                |
| 9    | Муфта металлорукав-коробка                                |          |      |                |
| 10   | Шкаф  |          |      |                |
| 11   | Электродвигатель  |          |      |                |

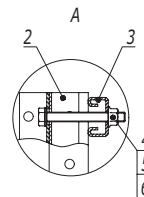

| Изм.     | Кол.уч.      | Лист | №докум. | Подпись | Дата  |
|----------|--------------|------|---------|---------|-------|
|          |              |      |         |         |       |
|          |              |      |         |         |       |
|          |              |      |         |         |       |
|          |              |      |         |         |       |
| Утвердил | Дядичко А.В. |      |         |         | 09.18 |

DKC-2018.IS.16

Подвод кабеля к электродвигателю

| Стадия | Лист | Листов |
|--------|------|--------|
|        |      | 1      |



Формат А3

Взаим. инв. №  
Подпись и дата  
Инв. № подл.